ポーアイ４大学による連携事業
- 安心・安全・健康のための総合プログラムを軸として -

神戸学院大学図書館 / 神戸夙川学院大学・夙川学院短期大学図書館
神戸女子大学・神戸女子短期大学図書館 / 兵庫医療大学図書館

スタンプラリー

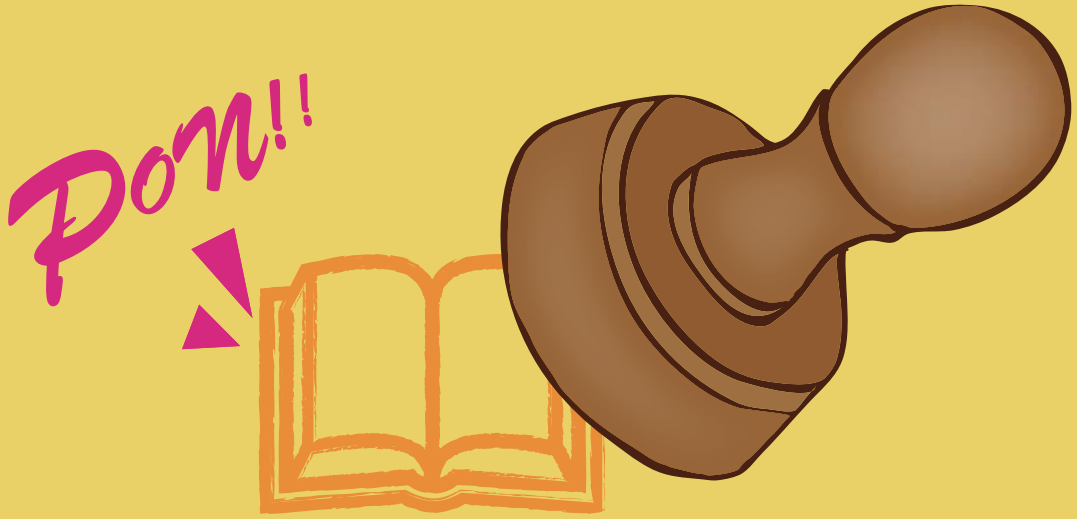

2013/9/19（木）～2014/3/31（月）

ポートアイランドにある４つの大学図書館（神戸学院大学、神戸夙川学院大学・夙川学院短期大学、神戸女子大学・神戸女子短期大学、兵庫医療大学）で、「ポーアイ４大学図書館 連携利用者証」を作成し、スタンプを４つ集めてください。４つのスタンプを集めた方には、＼もらってビックリ！／ 図書館お楽しみグッズを進呈します。
ぜひご参加ください。

※すでに利用者証をお持ちの方は、作成した図書館カウンターにてお申し出ください。

1
「ポーアイ４大学図書館
連携利用者証」を作る。

2
スタンプラリーカードを
もらう。

3
４つの大学図書館で
スタンプをもらう。

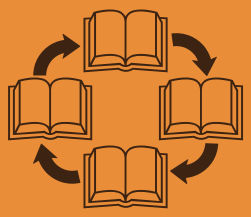

4
図書館お楽しみ
グッズをもらう。

開催場所　神戸学院大学　神戸夙川学院大学・夙川学院短期大学　神戸女子大学・神戸女子短期大学　兵庫医療大学

※試験期間等、ご入館できない期間がございますので、各大学図書館の HP やポスター等でご確認ください。