

SSL-VPN 接続手順

(VPN クライアント用)

神戸学院大学

情報支援グループ

目次

1 初期設定（クライアントインストール）	2
2 VPN 接続・切断手順（新 FortiClient）	6
2-1 接続.....	6
2-2 切断.....	8

1 初期設定（クライアントインストール）

VPN 接続をトンネルモードで実行する場合、事前にプラグインをインストールする必要があります。インストールは、以下の手順に沿って実行してください。

下記の VPN ログインページにアクセスしてください。

<https://sslvpn.kobegakuin.ac.jp>

ログイン画面が表示されますので、Name と Password を入力して Login をクリックしてください。

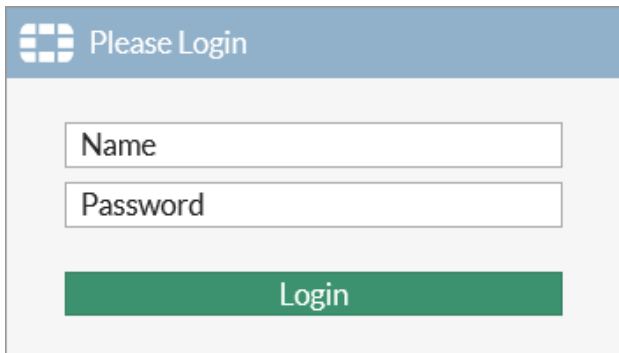

ログイン後、トンネルモード用の FortiClient をダウンロードする。

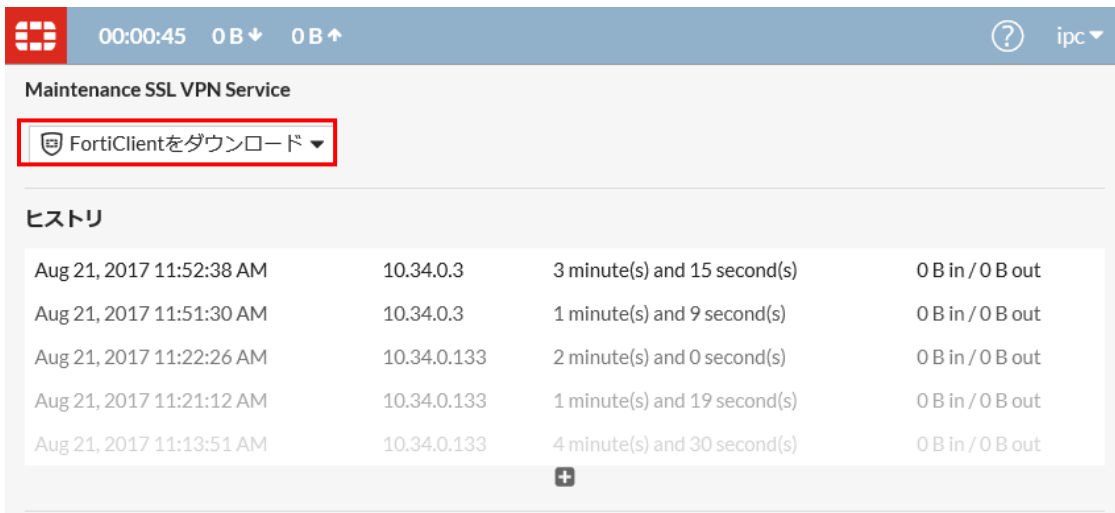

Time	IP	Duration	Bandwidth
Aug 21, 2017 11:52:38 AM	10.34.0.3	3 minute(s) and 15 second(s)	0 B in / 0 B out
Aug 21, 2017 11:51:30 AM	10.34.0.3	1 minute(s) and 9 second(s)	0 B in / 0 B out
Aug 21, 2017 11:22:26 AM	10.34.0.133	2 minute(s) and 0 second(s)	0 B in / 0 B out
Aug 21, 2017 11:21:12 AM	10.34.0.133	1 minute(s) and 19 second(s)	0 B in / 0 B out
Aug 21, 2017 11:13:51 AM	10.34.0.133	4 minute(s) and 30 second(s)	0 B in / 0 B out

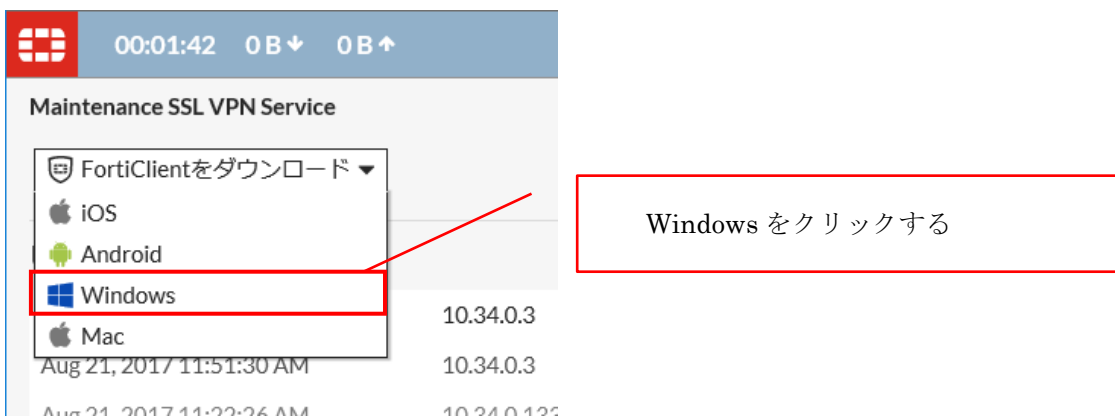

ダウンロードページに遷移します、Download をクリックする。

下記、FreeDownloads 画面の Download をクリックしてダウンロードを開始する。

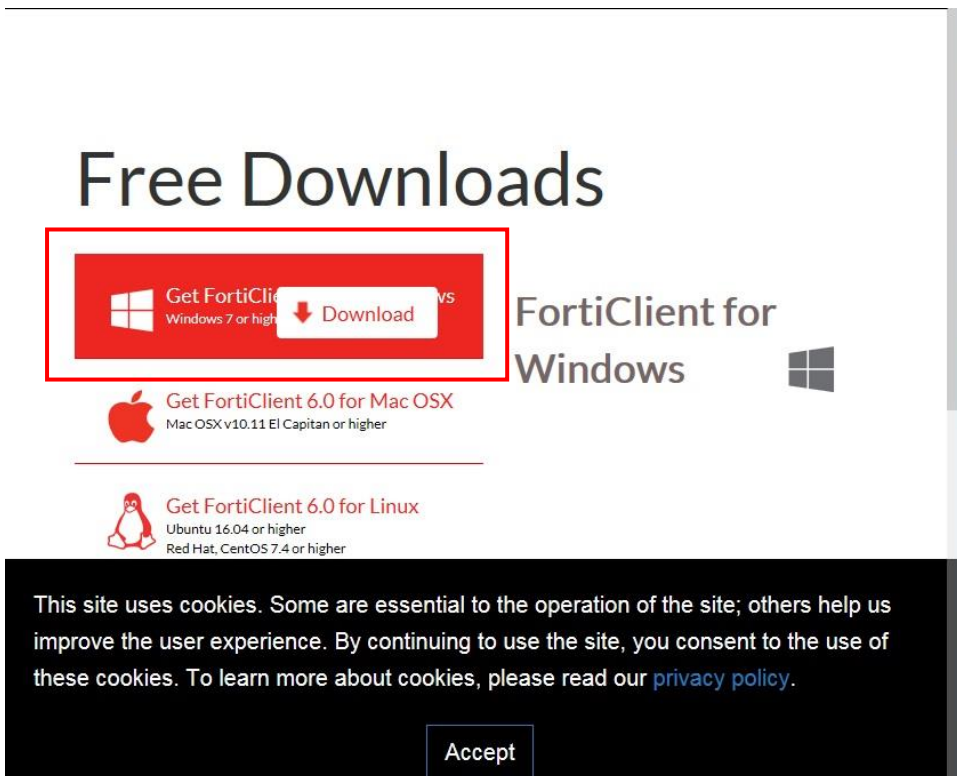

FortiClientOnlineInstaller.exe をダウンロード後実行する。

**※環境によっては、ダウンロードに数分以上かかる場合もあります
ダウンロードを中断せずにお待ちください。**

セットアップが開始する。

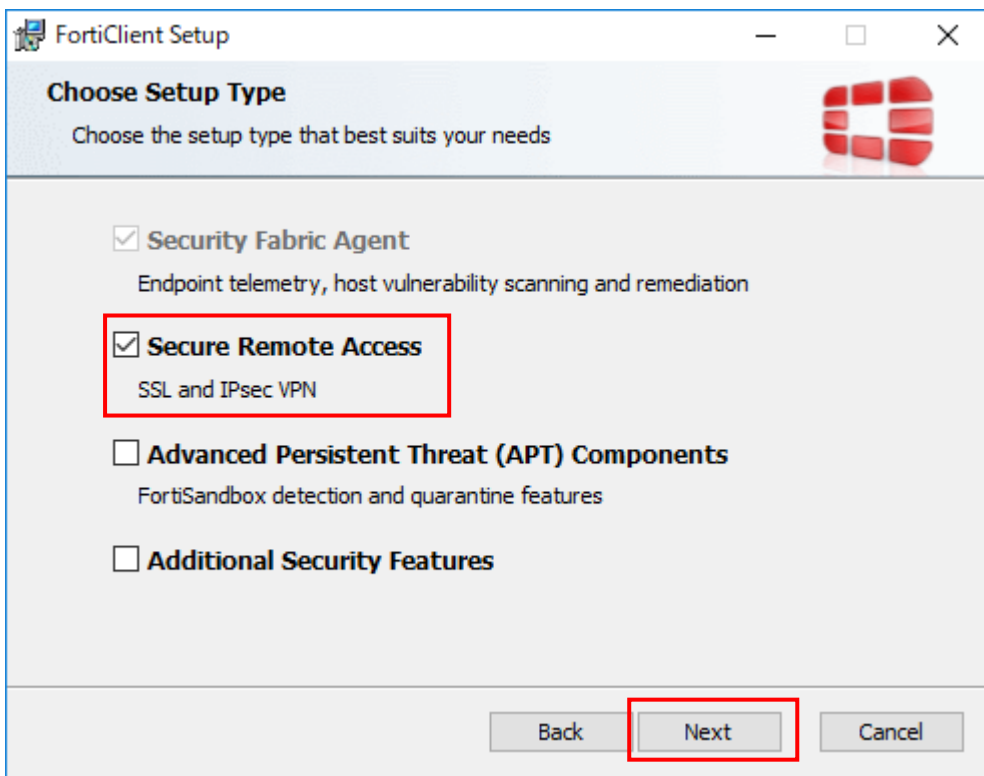
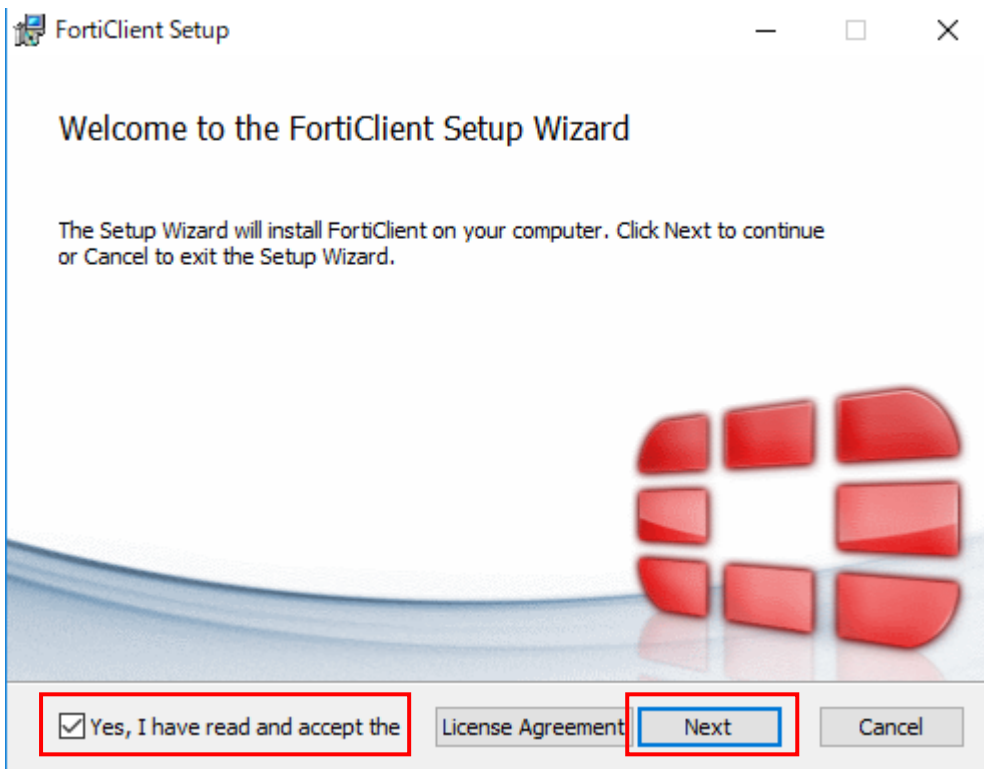

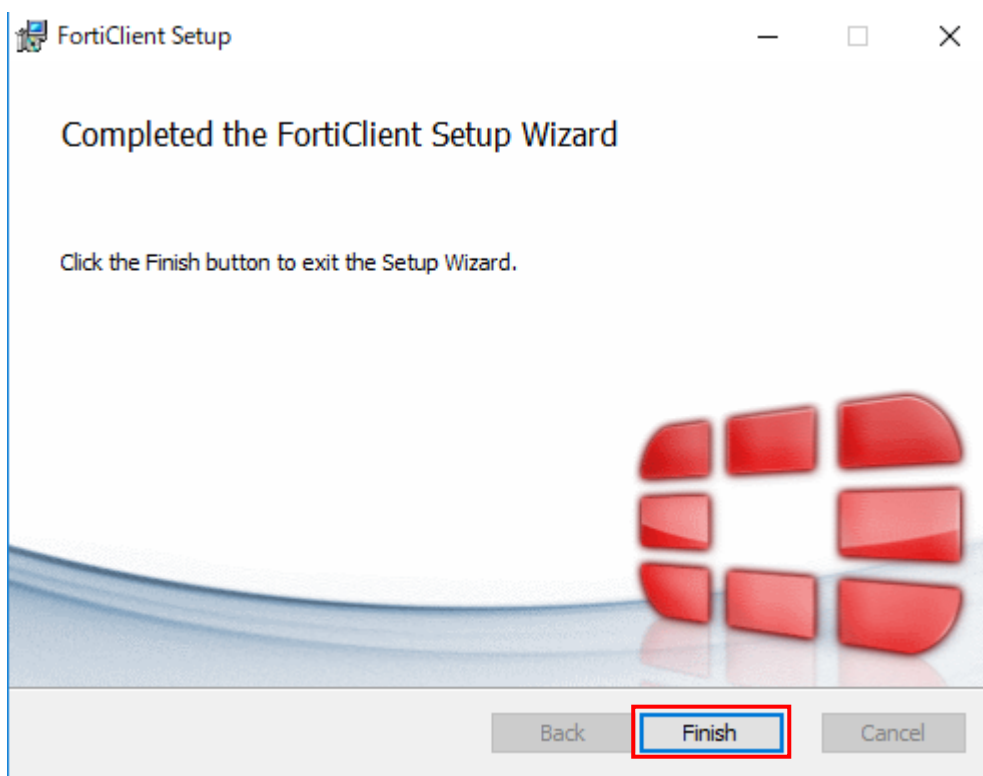
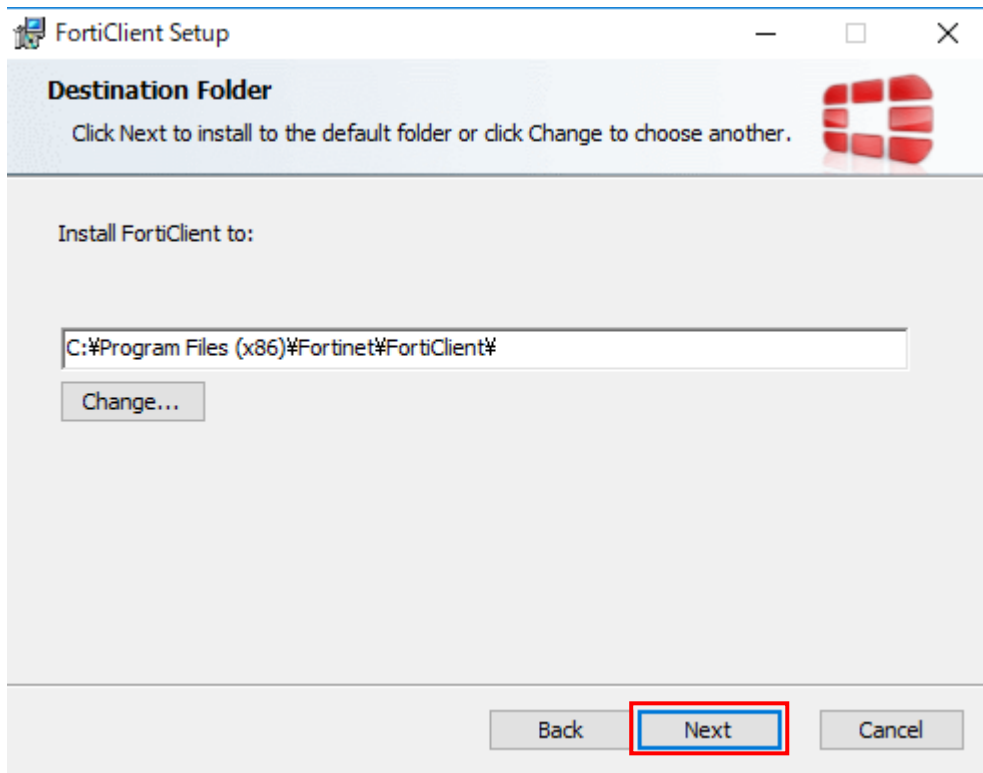

注) インストール後は、PC を再起動してください。

2 VPN 接続・切断手順（新 FortiClient）

2-1 接続

デスクトップの FortiClient を起動する。

リモートアクセス>VPN 設定をクリックする。

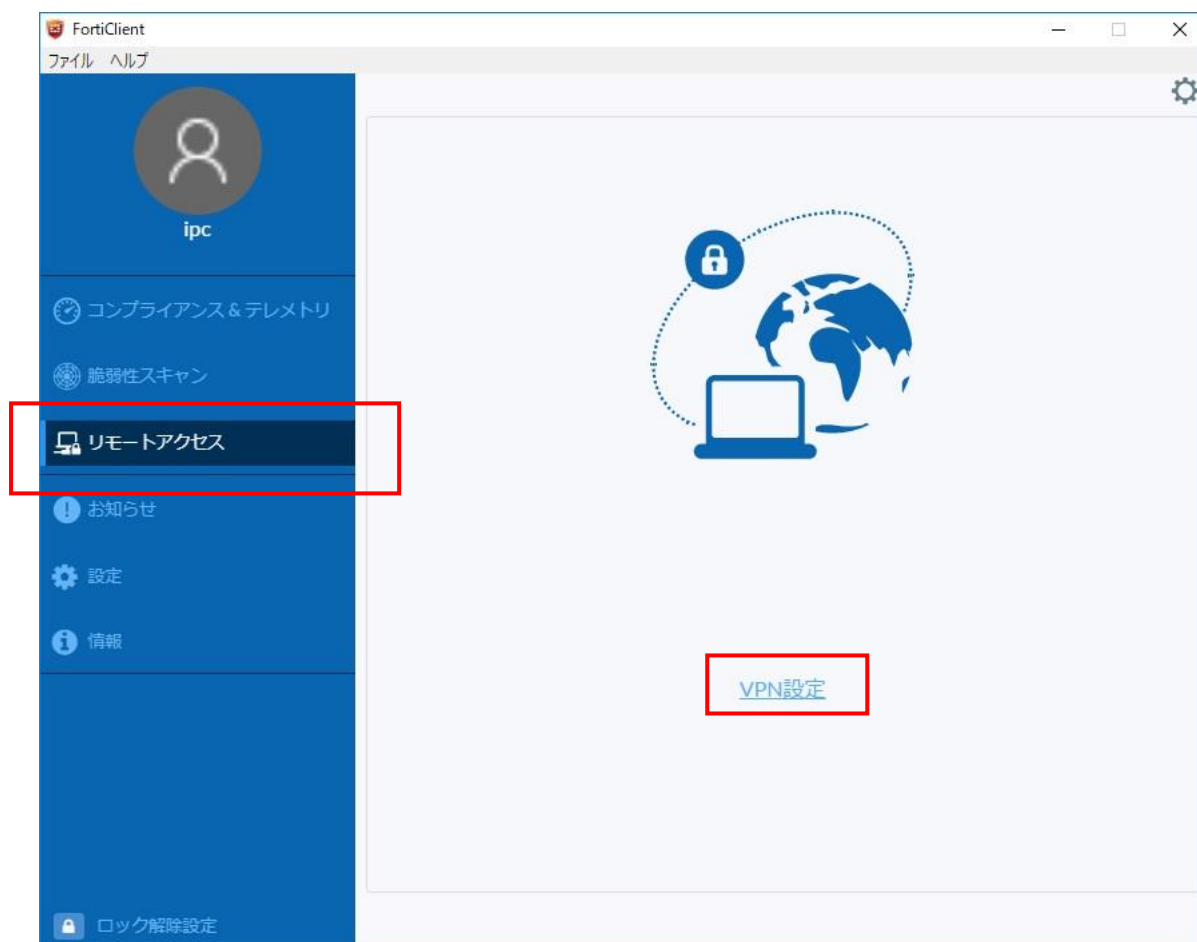

下記に沿い入力し保存をクリックする。

FortiClient
ファイル ヘルプ

ipc

VPN接続の編集

VPN SSL-VPN Sec-VPN

接続名 sslvpn.kobegakuin.ac.jp

説明

リモートGW sslvpn.kobegakuin.ac.jp

+リモートゲートウェイを追加

ポートの編集 443

クライアント証明書 なし

認証 ユーザ名入力 ユーザ名を保持

無効なサーバ証明書の警告を非表示

キャンセル 保存

任意の名前

sslvpn.kobegakuin.ac.jp

リモートアクセスを選択後ユーザ名・パスワードを入力後接続をクリック

FortiClient
ファイル ヘルプ

ipc

リモートアクセス

VPN名称 sslvpn.kobegakuin.ac.jp

ユーザ名 XXXXXXXX

パスワード

自動接続

接続

接続画面に切り替わる

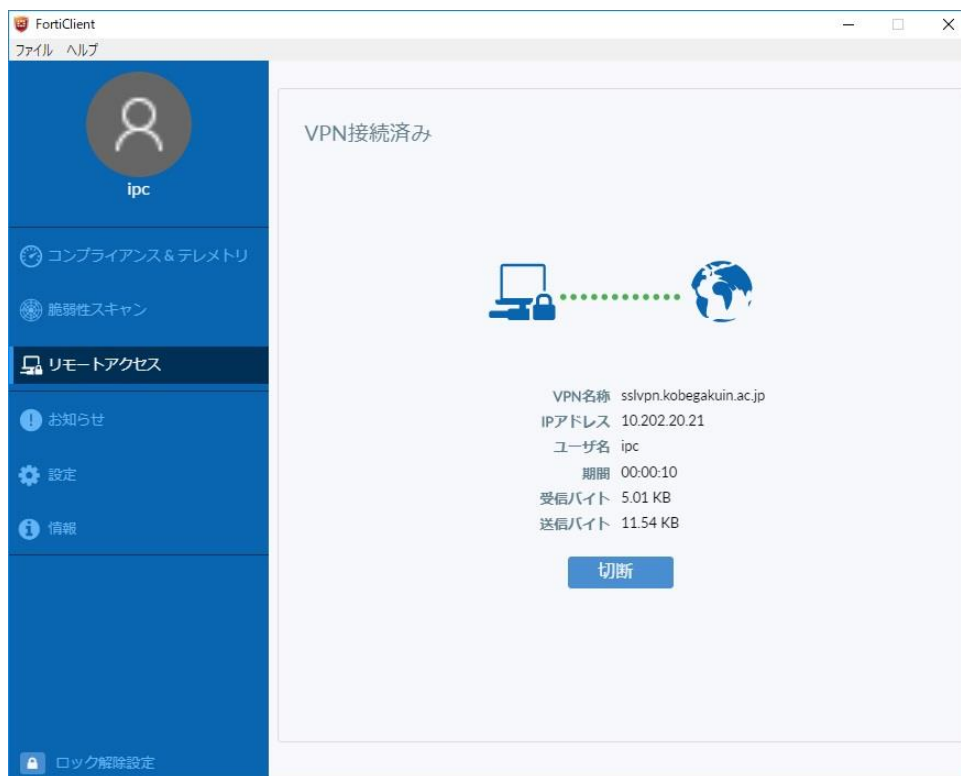

接続成功すると右下のタスクにアイコンが表示される。

2-2 切断

切断をクリックする。

