阪神・淡路大震災16 周年

「1.17は忘れない」

1 月は「減災月間」、1 月17 日は「ひょうご安全の日」

～ひょうご安全の日のつどい～

1.17ひょうごメモリアルウォーク2011

参加者には記念品（バッジ）を進呈

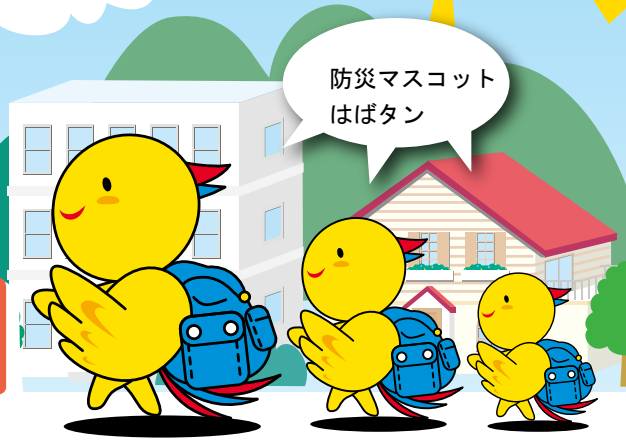

参加者募集

震災時を思い起こしながら、緊急時の避難路、救援路を歩き、防災意識を新たにするとともに、ゴールとなるＨＡＴ神戸での「1.17 のつどい 」などに参加しませんか。

開催日／平成23年 1月17 日（月）

雨天決行

※ただし、神戸市、芦屋市、西宮市に気象警報（暴風、大雨、大雪）が発令された場合は中止します。
中止の場合は、ひょうご安全の日公式サイト（http://www.19950117hyogo.jp）、ラジオ関西（午前 5:59 及び午前 7:59）でお知らせします。

●1.17 ひょうごメモリアルウォーク　ポーアイ４大学連携推進センターで受付中　参加無料です。

ポーアイ４大学オリジナル帰宅訓練コース

1/7（金）申込締切

9:30　神戸学院大学集合
10:00　出発
東遊園地で献花と休憩
12:00ＨＡＴ神戸着予定

ポーアイ４大学
学生・教職員
&
ひょうご防災リーダー
講座受講者

※受付は、各スタート会場でスタート時間の 30 分前から開始します。

ゴール会場　ＨＡＴ神戸

1．17 のつどい
場　所　人と防災未来センター　慰霊のモニュメント前
時　間　11:50 ～ 12:30（献花は 17:00 まで）
内　容　黙祷、献唱、1.17 ひょうご安全の日宣言 、献花など

交流ひろば･ステージ
場　所　なぎさ公園
時　間　10:30 ～ 15:00
内　容　防災啓発展示、炊き出し、ミニコンサートなど

防　災　訓　練
場　所　なぎさ公園
時　間　13:00 ～ 15:00
内　容　参加型防災訓練、海上防災訓練など

★１月17 日(月)は、人と防災未来センターを特別開館しています。入場無料

ブースも出展中！見に来てね。

主 催
ひょうご安全の日推進県民会議

ウォーキング主管　兵庫県ウオーキング協会
後　援　内閣府、総務省消防庁
協　賛　(株)アシックス､ヴィッセル神戸、NTT 西日本兵庫支店、大阪ガス(株) 、大塚製薬(株)、関西電力(株)、キリンビバレッジ(株)、ケーズデンキ HAT 神戸店、神戸市交通局、神戸電鉄(株)、神戸元町商店街連合会、山陽電気鉄道(株)、なぎさの湯、西日本旅客鉄道(株) 神戸支店、日本カイロ工業会、日本ミルクコミュニティ(株)、阪急電鉄(株)、阪神電気鉄道(株)、ブルメール HAT 神戸店 、ヤマダ電機テックランド神戸本店、UCC 上島珈琲(株)
（50 音順、敬称略 ）